

PLAN DE SITUATION

MAITRISE D'OEUVRE	
Architecte	CAS'Art 21 place Saint Marc 76000 ROUEN 02 35 52 00 36
Economiste	REBER SAS -15, rue A. Kastler 76130 MONT SAIT AIGNAN
BET structure	ALPHA BET- 216 Route de Neufchâtel 76420 BIHOREL
BET Electricité	TECHNIC CONSULT 575 avenue du Maréchal Juin - 76230 BOIS-GUILLAUME
BET Fluides	
BET vrd	

CAS'Art  
ARCHITECTE DPLG-ROUEN

MINISTERE DE LA JUSTICE

32-50 Boulevard Carnot CS 70031 59043 LILLE CEDEX

CREATION D'UNE CELLULES SUPPLEMENTAIRES  
AU CENTRE D'ARCHIVAGE DE OISSEL - PHASE 5



APS

11			visa de l'architecte
10			
09			
08			
07			Echelle : -
06			Indice : 01
05			Format : A3
04			Feuilles : 00/10
03			APS 01
02			
01	APS 01	21/04/2020	
N°	Initialisation du projet	04/2020	





Références cadastrales de la parcelle  
BC 125

Contenance cadastrale de la parcelle  
486 413 m<sup>2</sup>

Adresse de la parcelle  
RTE DES ESSARTS  
LE CHENE LA CROIX  
76350 OISSEL

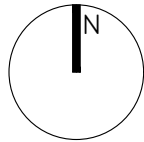

Vue 1



Vue 2



« Les présents plans sont exclusivement destinés à la demande de permis de construire. Ils ne sont pas des plans d'exécution et ne peuvent donc en aucun cas être directement utilisés pour réaliser la construction »				
	Affaire :	MINISTERE DE LA JUSTICE CENTRE D'ARCHIVAGE DE OISSEL -PHASE 5		
	Désignation :	ETAT ACTUEL PLAN MASSE	format : A3	échelle : -
			feuilles : 01	indice : 01
« Document propriété de CAS'Art - Reproduction et communication interdite sans autorisation - Les surfaces établies lors des relevés ne sont données qu'à titre indicatif et ne se réfèrent à aucune définition juridique »				EA





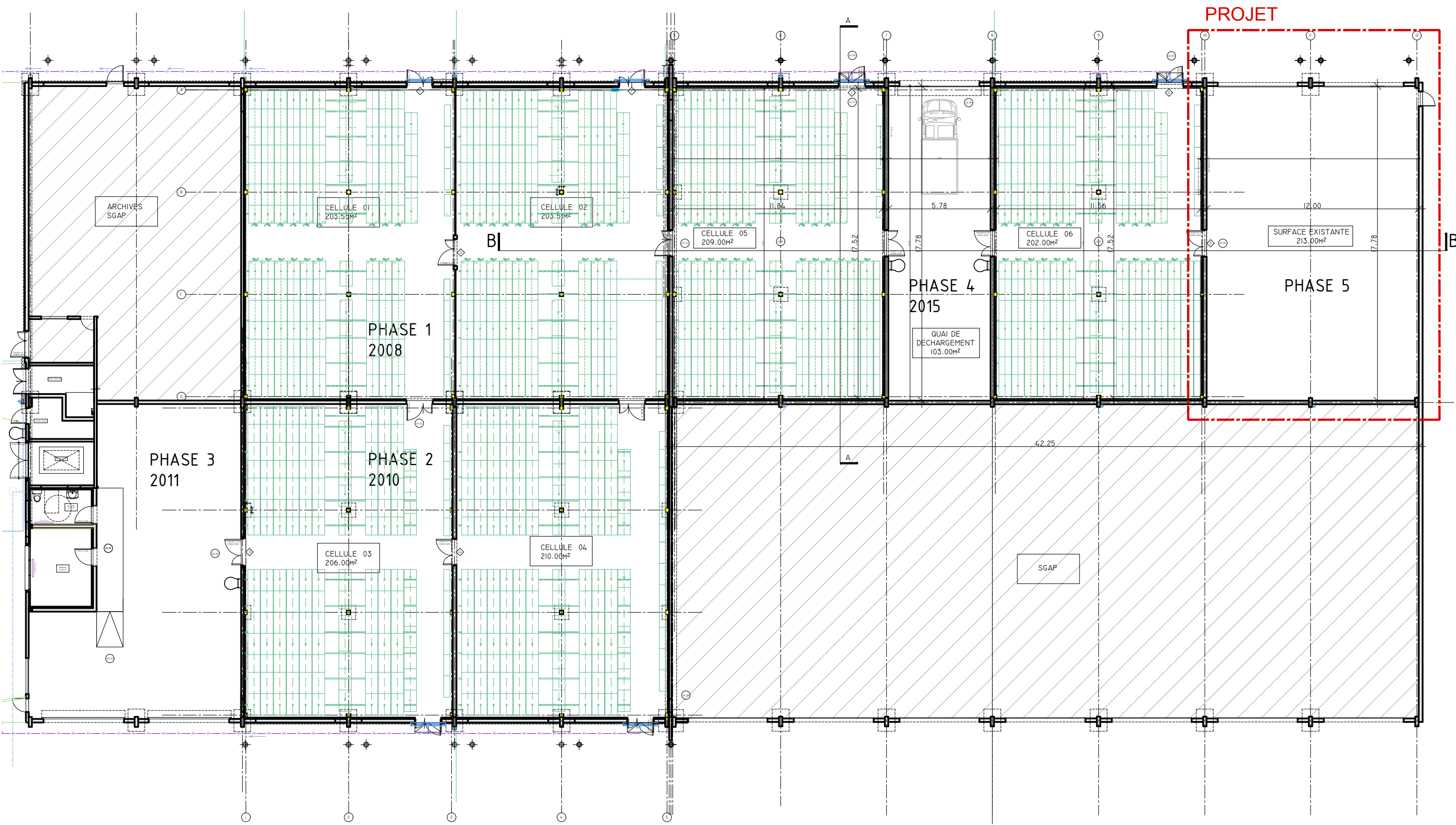

« Les présents plans sont exclusivement destinés à la demande de permis de construire. Ils ne sont pas des plans d'exécution et ne peuvent donc en aucun cas être directement utilisés pour réaliser la construction »

<div>CAS'Art</div> <div>ARCHITECTE DPLG-ROUEN</div>	Affaire : <b>MINISTERE DE LA JUSTICE</b> <b>CENTRE D'ARCHIVAGE DE OISSEL -PHASE 5</b>			
	Désignation : <b>ETAT ACTUEL</b> <b>PLAN</b>	format : <b>A3</b>	échelle : <b>1/200</b>	<b>EA</b>
		feuilles : <b>03</b>	indice : <b>01</b>	

« Document propriété de CAS'Art - Reproduction et communication interdite sans autorisation - Les surfaces établies lors des relevés ne sont données qu'à titre indicatif et ne se réfèrent à aucune définition juridique »

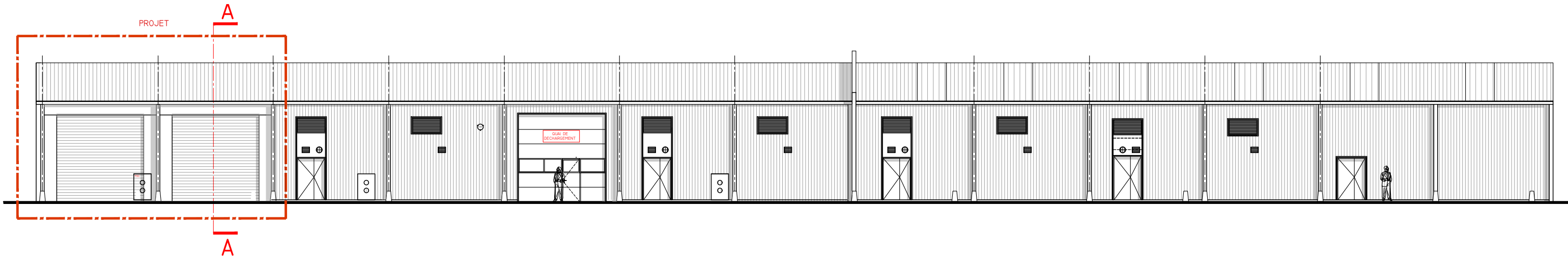

FACADE NORD EST

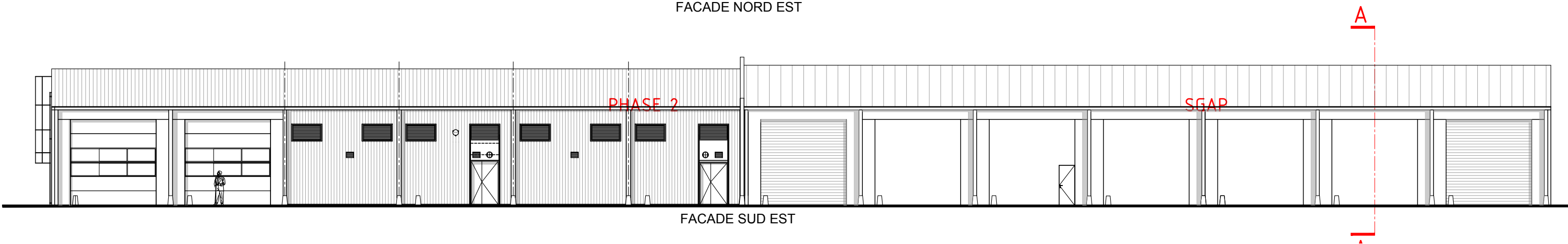

FACADE SUD EST

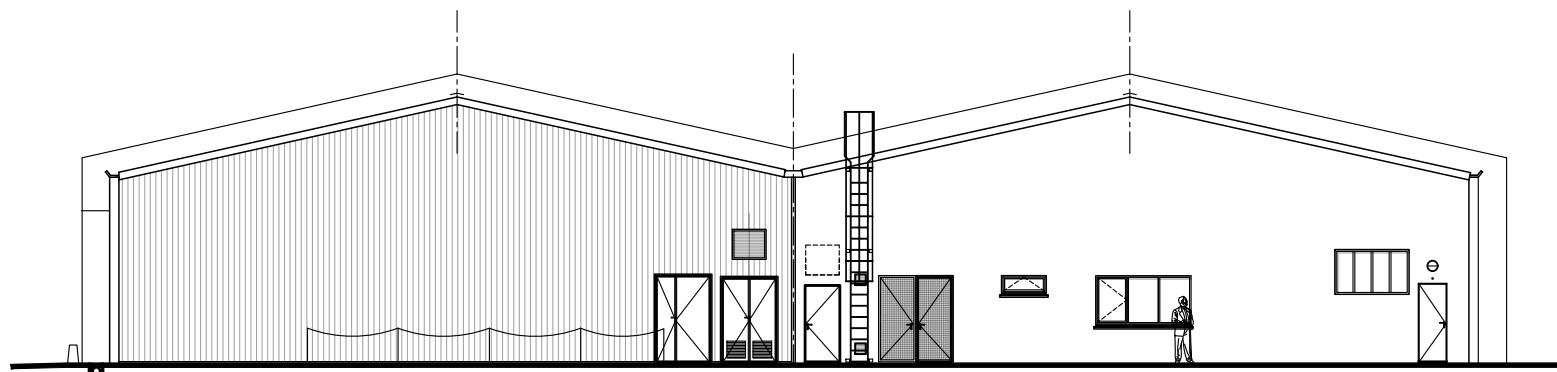

FACADE SUD OUEST

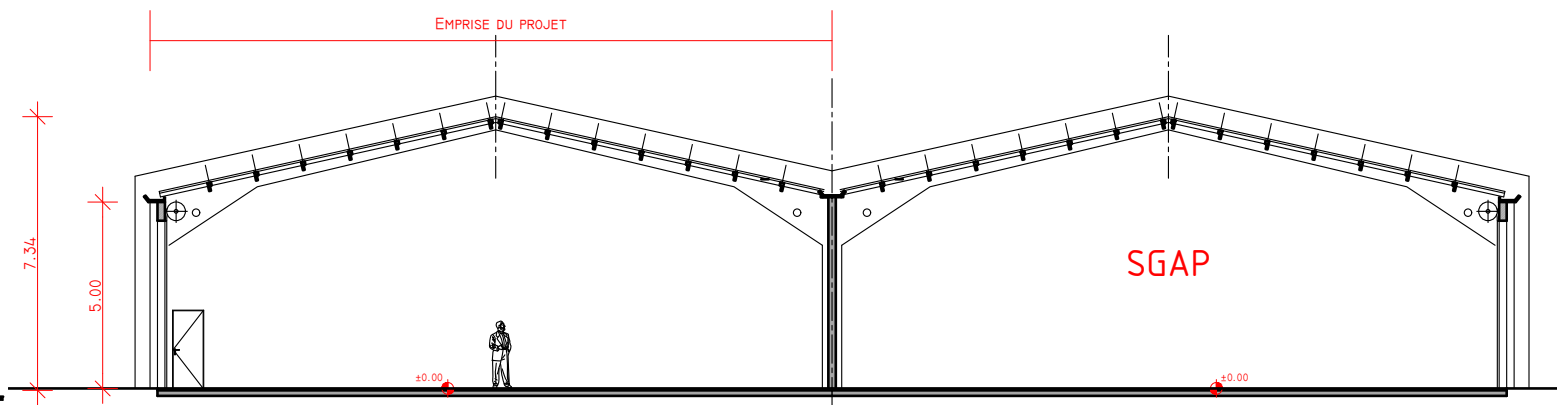

COUPE AA

« Les présents plans sont exclusivement destinés à la demande de permis de construire. Ils ne sont pas des plans d'exécution et ne peuvent donc en aucun cas être directement utilisés pour réaliser la construction »

<div>CAE'Art</div> <div>ARCHITECTE DRLG-ROUEN</div>	Affaire : MINISTERE DE LA JUSTICE CENTRE D'ARCHIVAGE DE OISSEL -PHASE 5			
	Désignation : ETAT ACTUEL FACADES -COUPE AA	format : A3	échelle : 1/200	EA
		feuilles : 04	indice : 01	

« Document propriété de CAS'Art - Reproduction et communication interdite sans autorisation - Les surfaces établies lors des relevés ne sont données qu'à titre indicatif et ne se réfèrent à aucune définition juridique »

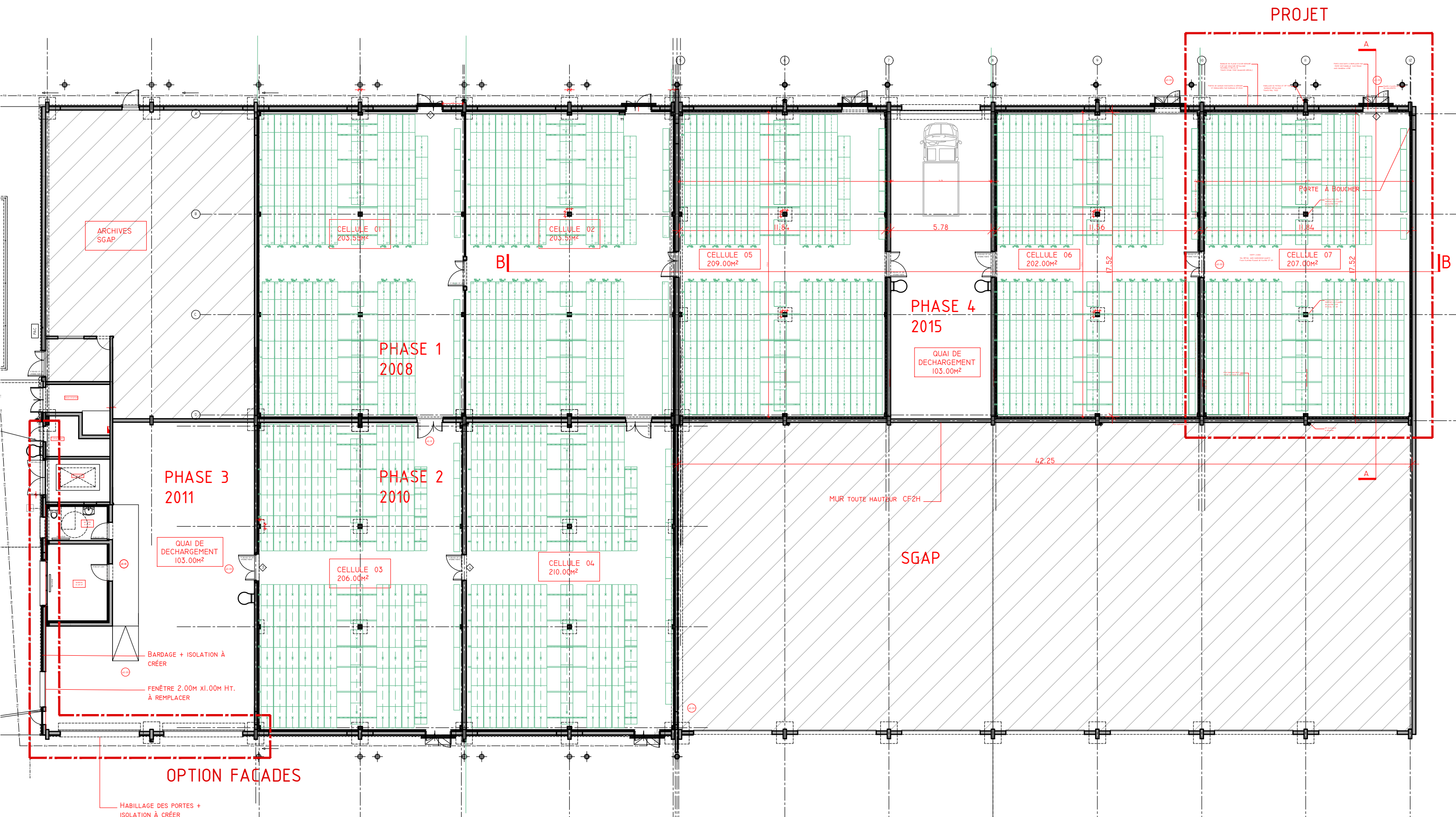

« Les présents plans sont exclusivement destinés à la demande de permis de construire. Ils ne sont pas des plans d'exécution et ne peuvent donc en aucun cas être directement utilisés pour réaliser la construction »

CAE'Art ARCHITECTE DPLG-ROUEN	Affaire : <b>MINISTERE DE LA JUSTICE CENTRE D'ARCHIVAGE DE OISSEL -PHASE 5</b>	format : <b>A3</b>	échelle : <b>1/200</b>	<b>APS 01</b>
	Désignation : <b>PROJET PLAN RDC</b>	feuilles : <b>05</b>	indice : <b>01</b>	

« Document propriété de CAS'Art - Reproduction et communication interdite sans autorisation - Les surfaces établies lors des relevés ne sont données qu'à titre indicatif et ne se réfèrent à aucune définition juridique »

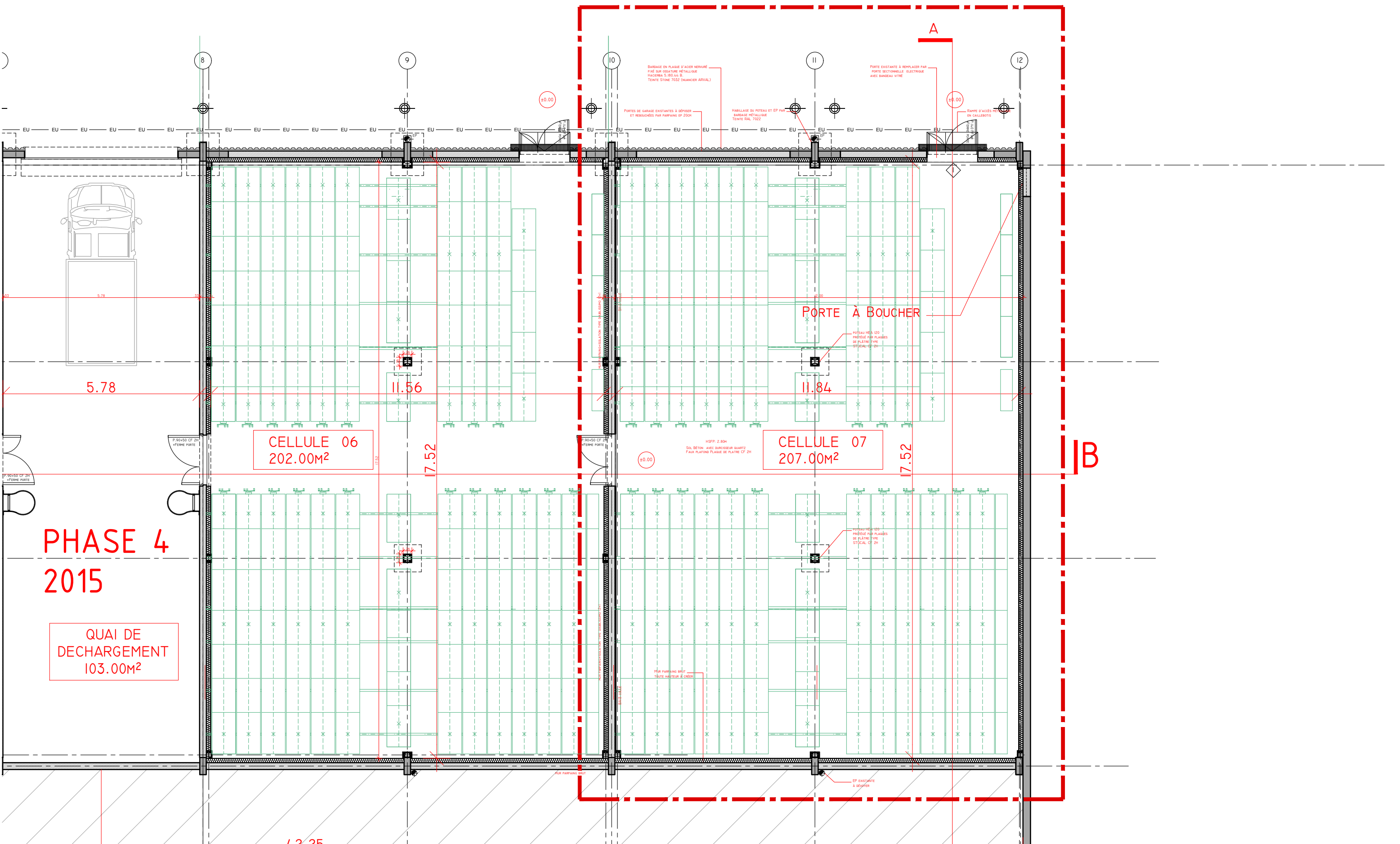

« Les présents plans sont exclusivement destinés à la demande de permis de construire. Ils ne sont pas des plans d'exécution et ne peuvent donc en aucun cas être directement utilisés pour réaliser la construction »

<div>CAS'Art</div> <div>ARCHITECTE DRLG-AOULEN</div>	Affaire : <b>MINISTERE DE LA JUSTICE</b> <b>CENTRE D'ARCHIVAGE DE OISSEL -PHASE 5</b>		
	Désignation : <b>PROJET</b> <b>PLAN RDC</b>		format : <b>A3</b> échelle : <b>1/100</b>
		feuilles : <b>06</b> indice : <b>01</b>	<b>APS 01</b>

« Document propriété de CAS'Art - Reproduction et communication interdite sans autorisation - Les surfaces établies lors des relevés ne sont données qu'à titre indicatif et ne se réfèrent à aucune définition juridique »

PROJET

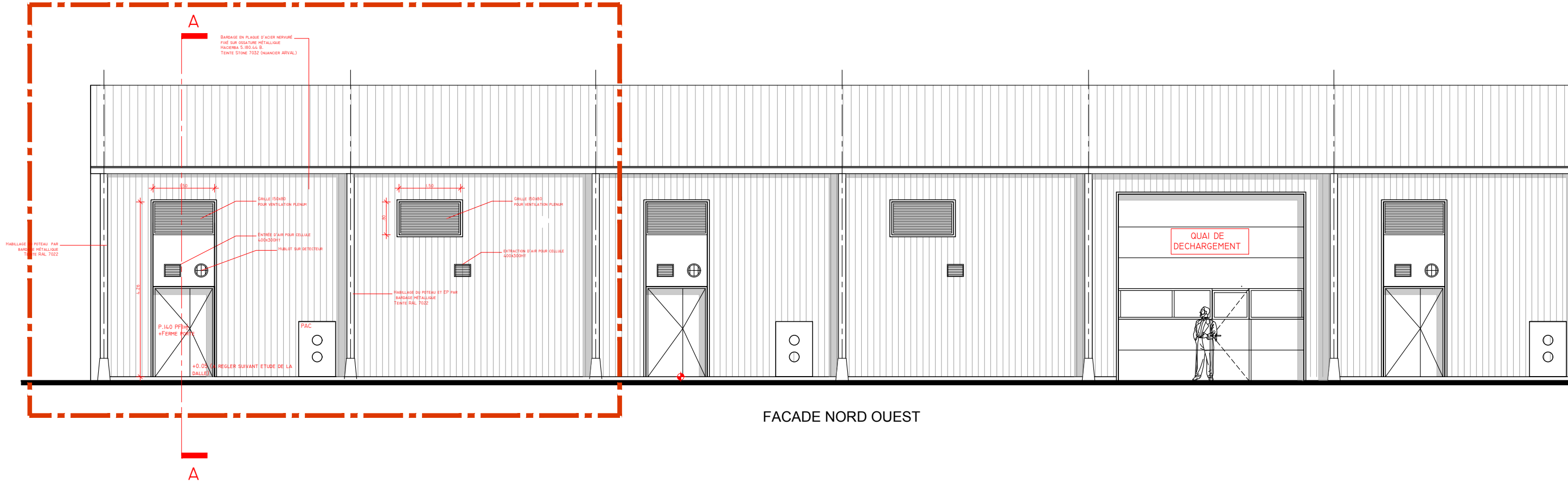

FACADE NORD OUEST

SGAP

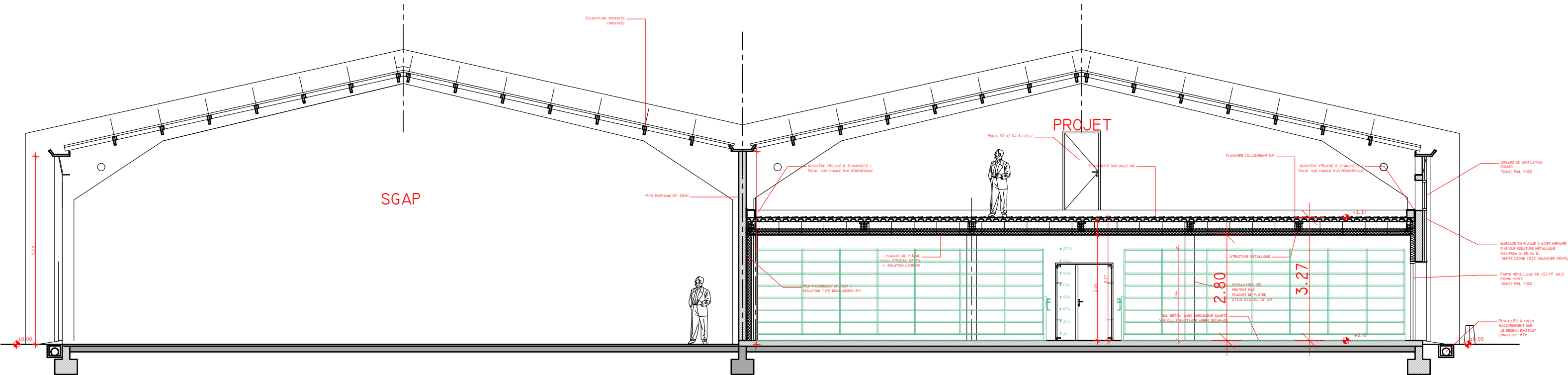

COUPE AA

« Les présents plans sont exclusivement destinés à la demande de permis de construire. Ils ne sont pas des plans d'exécution et ne peuvent donc en aucun cas être directement utilisés pour réaliser la construction »

	Affaire : <b>MINISTÈRE DE LA JUSTICE CENTRE D'ARCHIVAGE DE OISSEL - PHASE 5</b>	format : <b>A3</b>	échelle : <b>1/200</b>	<b>APS 01</b>
	Désignation : <b>PROJET FACADE NO - COUPE AA</b>	feuilles : <b>07</b>	indice : <b>01</b>	

« Document propriété de CAS'Art - Reproduction et communication interdite sans autorisation - Les surfaces établies lors des relevés ne sont données qu'à titre indicatif et ne se réfèrent à aucune définition juridique »



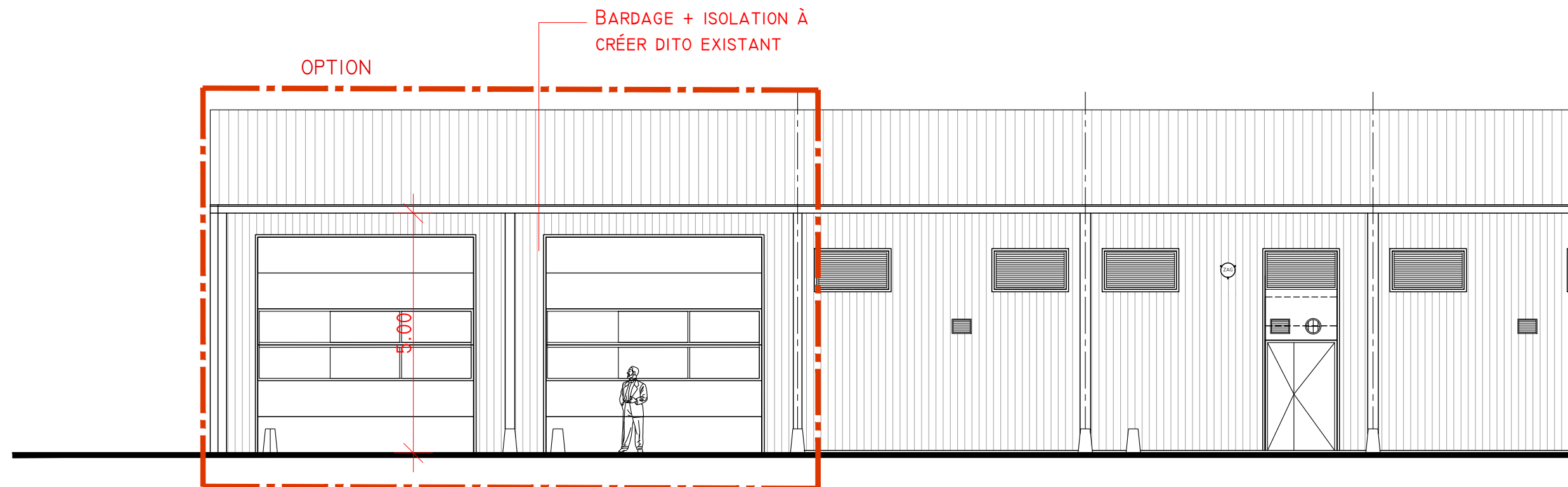
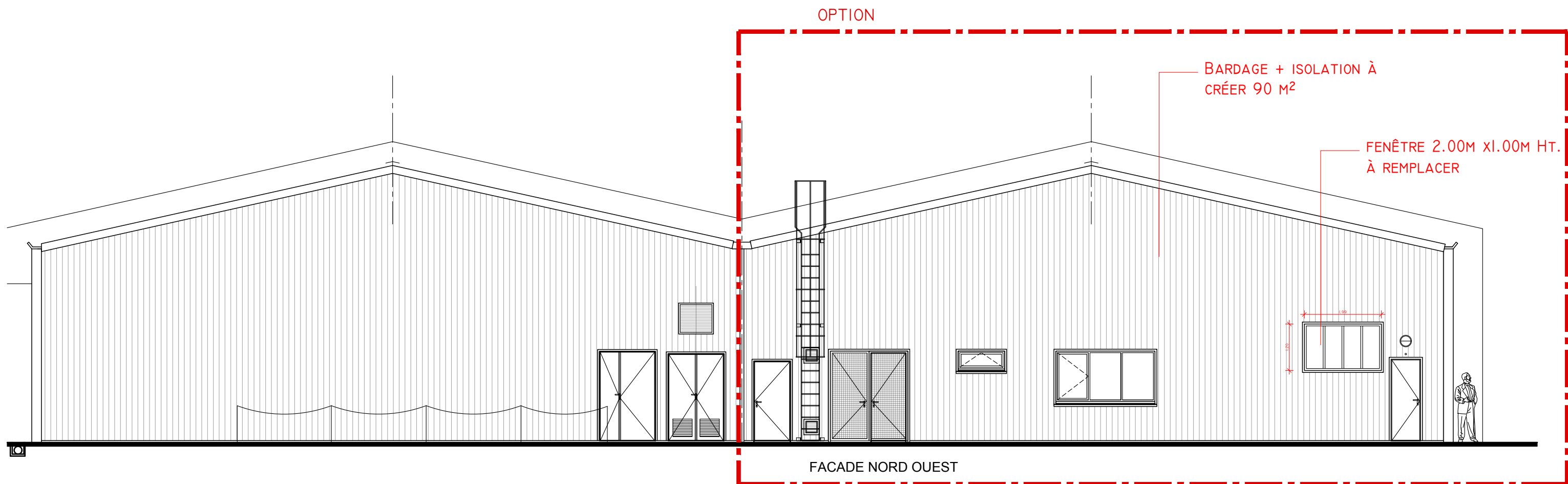

## OPTION FACADES

« Les présents plans sont exclusivement destinés à la demande de permis de construire. Ils ne sont pas des plans d'exécution et ne peuvent donc en aucun cas être directement utilisés pour réaliser la construction »

<div>CAS'Art</div> <div>ARCHITECTE DPLG-ROUEN</div>	Affaire : <b>MINISTERE DE LA JUSTICE CENTRE D'ARCHIVAGE DE OISSEL -PHASE 5</b>			
	Désignation : <b>PROJET OPTION FACADES</b>	format : <b>A3</b>	échelle : <b>1/100</b>	<b>APS 01</b>
		feuilles : <b>08</b>	indice : <b>01</b>	

« Document propriété de CAS'Art - Reproduction et communication interdite sans autorisation - Les surfaces établies lors des relevés ne sont données qu'à titre indicatif et ne se réfèrent à aucune définition juridique »